BAIRRO: SÃO PEDRO

" SEU DIA TERMINA BEM QUANDO A SEGURANÇA ESTÁ INSERIDA NO SEU PROJETO "

NESTE PROJETO NÃO HÁ IMPLICAÇÃO AMBIENTAL QUE NECESSITE DE LICENÇA.

N.M.

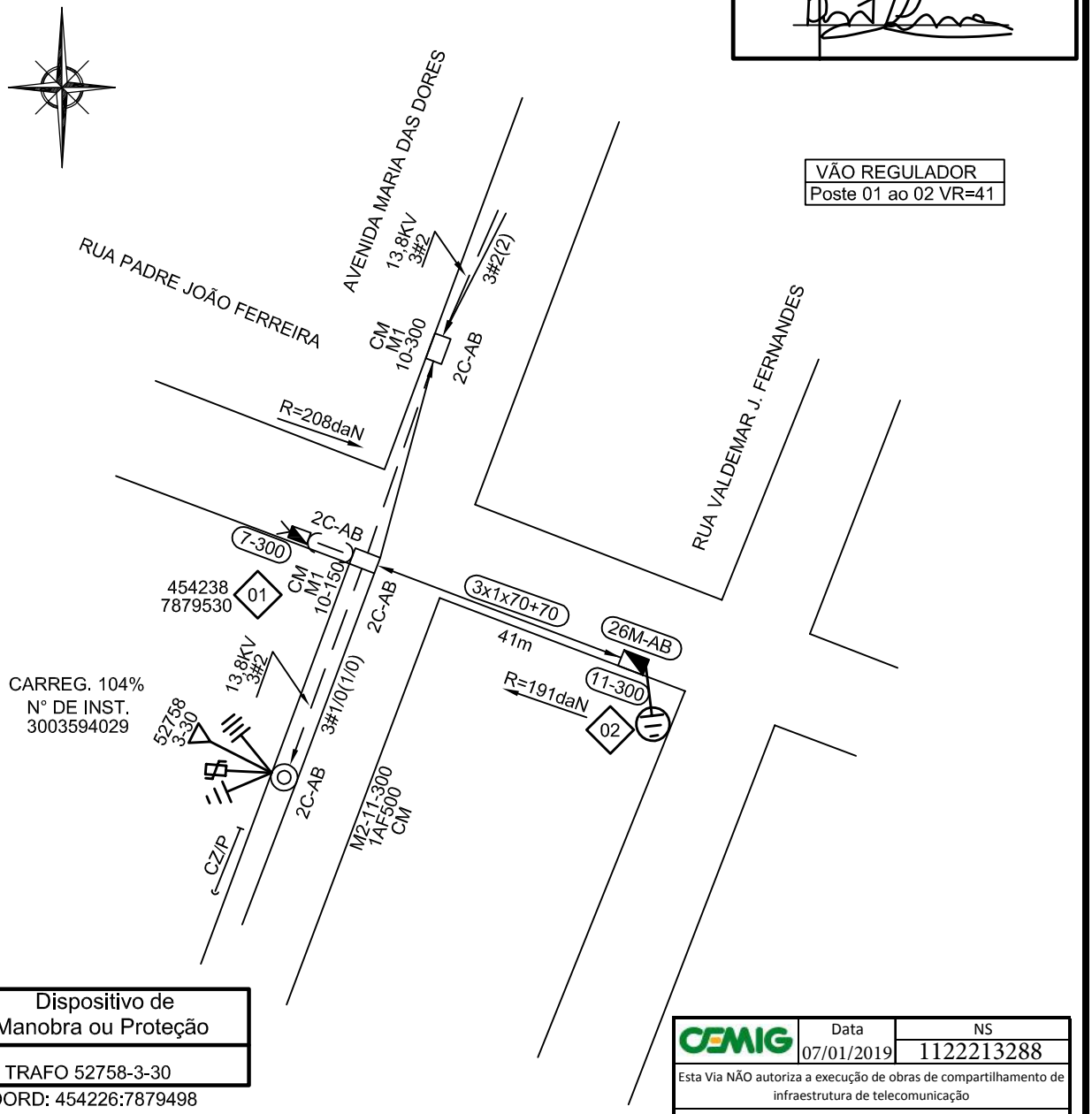

VÃO REGULADOR
Poste 01 ao 02 VR=41

Dispositivo de Manobra ou Proteção
N° TRAFO 52758-3-30

COORD: 454226:7879498

Marcelo Henrique da Cunha
Técnico Projetos Rede Distribuição
EM/MP - Nº Pessoal: E218023

CEMIG	Data	NS
	07/01/2019	1122213288
Esta Via NÃO autoriza a execução de obras de compartilhamento de infraestrutura de telecomunicação		
LIBERADO PARA PROCEDIMENTO DE OBRA PART		
Liberado por:	Marcelo Henrique da Cunha EM/MP Nº Pessoal: E218023	

- NOTAS
- NÃO POSSUI INTERFERÊNCIA DE OUTRAS EMPRESAS (USO MÚTUO)
- POSSUI MEIO-FIO
- O ENGASTAMENTO DO POSTE 11-300 DEVE SER DE 1,8m CONFORME ND 3.1

R.T. THIAGO HENRIQUE SANT'ANA - CREA 187.875/D

AB 095-18

CÓD.LOCALIDADE	ALIMENTADOR
83418	AETD 14

C S M	EMPREENDIMENTOS IMOBILIÁRIOS LTDA	ESCALA 1:1000	
PROJ.	VISTO	EXTENSÃO DE REDE PARA ATENDER A PREFEITURA MUNICIPAL EM ABAETÉ	ER/RD 1122213288	1 / 1
DES. W.R	APROV.			
CONF.	DATA 11/12/2018		FOLHA 4536-8795	ARQ

DISTRIBUIÇÃO AUTOMÁTICA DE CÓPIAS

DISTR.	QTDE/TIPO	ORGÃO	TOTAL

CLASSIFICAÇÃO